





La autenticidad se encuentra
en las pequeñas cosas.

Authenticity is found in the little things.

En un contexto donde el mundo avanza, y con él, las necesidades de las empresas y las personas. Nace Senzia, una marca de cerámica de pequeño formato, que será una extensión perfectamente combinable con las mejores colecciones de Navarti. Una oportunidad para terminar de completar la serie, dando ritmo y personalidad a los espacios revestidos con nuestra cerámica.

In a context where the world advances, and with it, the needs of companies and people. Senzia is born, a small-format ceramic brand, which will be an extension that can be perfectly combined with the best Navarti collections. An opportunity to finish completing the series, giving rhythm and personality to the spaces covered with our ceramics.

kezma





“Color y decoración. Tradición y modernidad.”

“Colour and decoration.
Tradition and modernity.”

Kezma es una colección de azulejos cerámicos de formato brick que introduce color y decoración, tradición y modernidad, en tus espacios. Esta serie apuesta por el diseño y la decoración para crear espacios llenos de imaginación y vida a través de las piezas cerámicas con más personalidad.

Kezma is a collection of brick format ceramic tiles that introduces color and decoration, tradition and modernity, into your spaces. This series is committed to design and decoration to create spaces full of imagination and life through ceramic pieces with more personality.

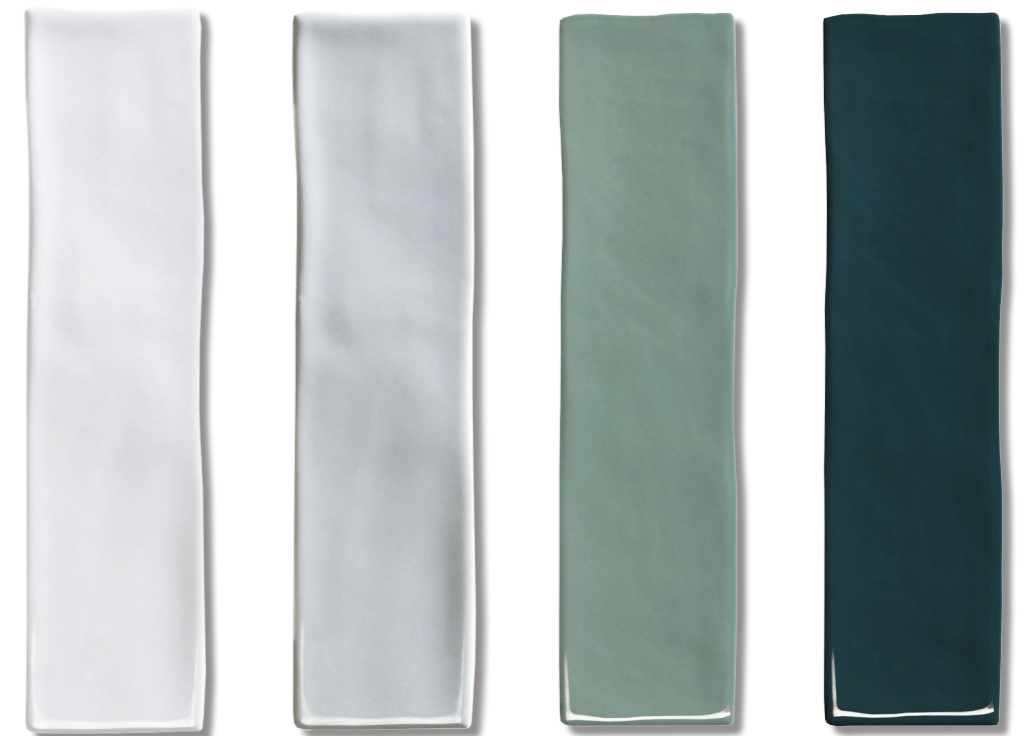

wall / **kezma petróleo** 7,5x30
wall / **Ecchio taupe** 60x120
floor / **Ecchio taupe** 120x120



wall / **kezma jade** 7,5x30
floor / **zoey** 120x120

“Tejido hecho cerámica”

“Tissue transformed
into ceramic”

Gracias a sus infinitas formas de colocación, al trazarlo en forma de espiga se consigue una sensación de tejido textil convertido en cerámica.

Thanks to its infinite ways of placement, when it is locked in the shape of a herringbone, a sensation of textile fabric turned into ceramic is achieved.

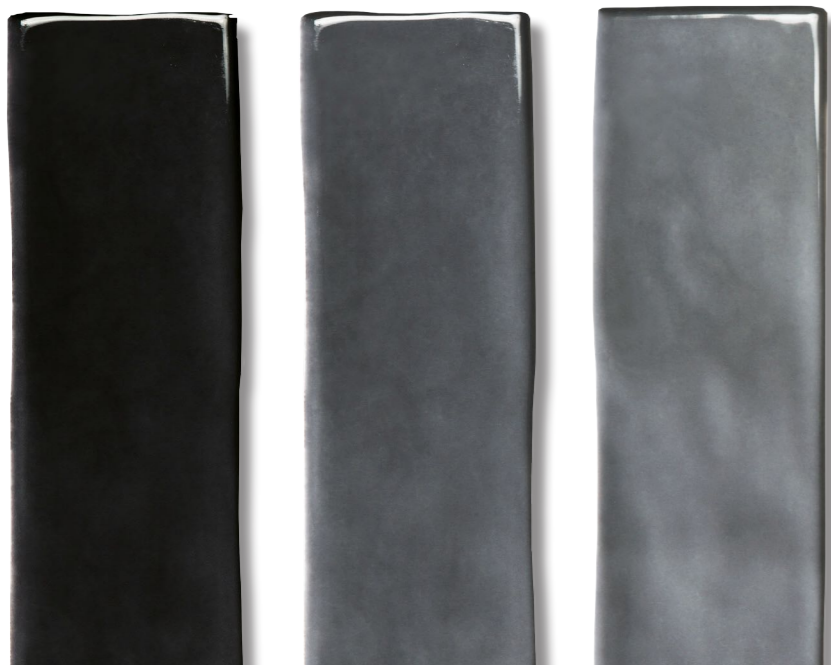

wall / **kezma negro** 7,5x30 _ 13x12
wall / **calcare grey** 30x90 _ 12x36
floor / **calcare grey** 90x90 _ 36x36



wall / **kezma negro** 7,5x30
wall / **kezma marengo** 7,5x30
wall / **kezma gris** 7,5x30
wall / **kezma perla** 7,5x30
wall / **kezma blanco** 7,5x30



toratto

“La cerámica más natural”

“ e most natural ceramic”

La cerámica de pequeño formato imitación madera es una de las mejores formas de dar a tu espacio naturalidad y paz.

Small-format ceramic wood imitation is one of the best ways to give your space naturality and peace.



"WOOD"

Una colección tan actual como encantadora
donde la calidad y la calidez conviven en
perfecta armonía.

A collection as current as it is charming
where quality and warmth coexist in
perfect harmony.

floor / **toratto roble** 8x40 _ 3x16"



floor / **toratto nogal** 8x63 _ 3x13"



vel vet

“Dinamismo en estado puro”

“Pure dynamism”

Para esos proyectos que no quieren pasar desapercibidos. Para esos espacios que, a base de personalidad, buscan llamar la atención. Velvet es una apuesta por el diseño más expresivo. Sus motivos arremolinados se dibujan sobre un fondo uniforme para ganar en dinamismo.

For those projects that do not want to go unnoticed. For those spaces that, based on personality, seek to attract attention.

Velvet is a commitment to the most expressive design. Its swirling motifs are drawn on a uniform background to gain dynamism.

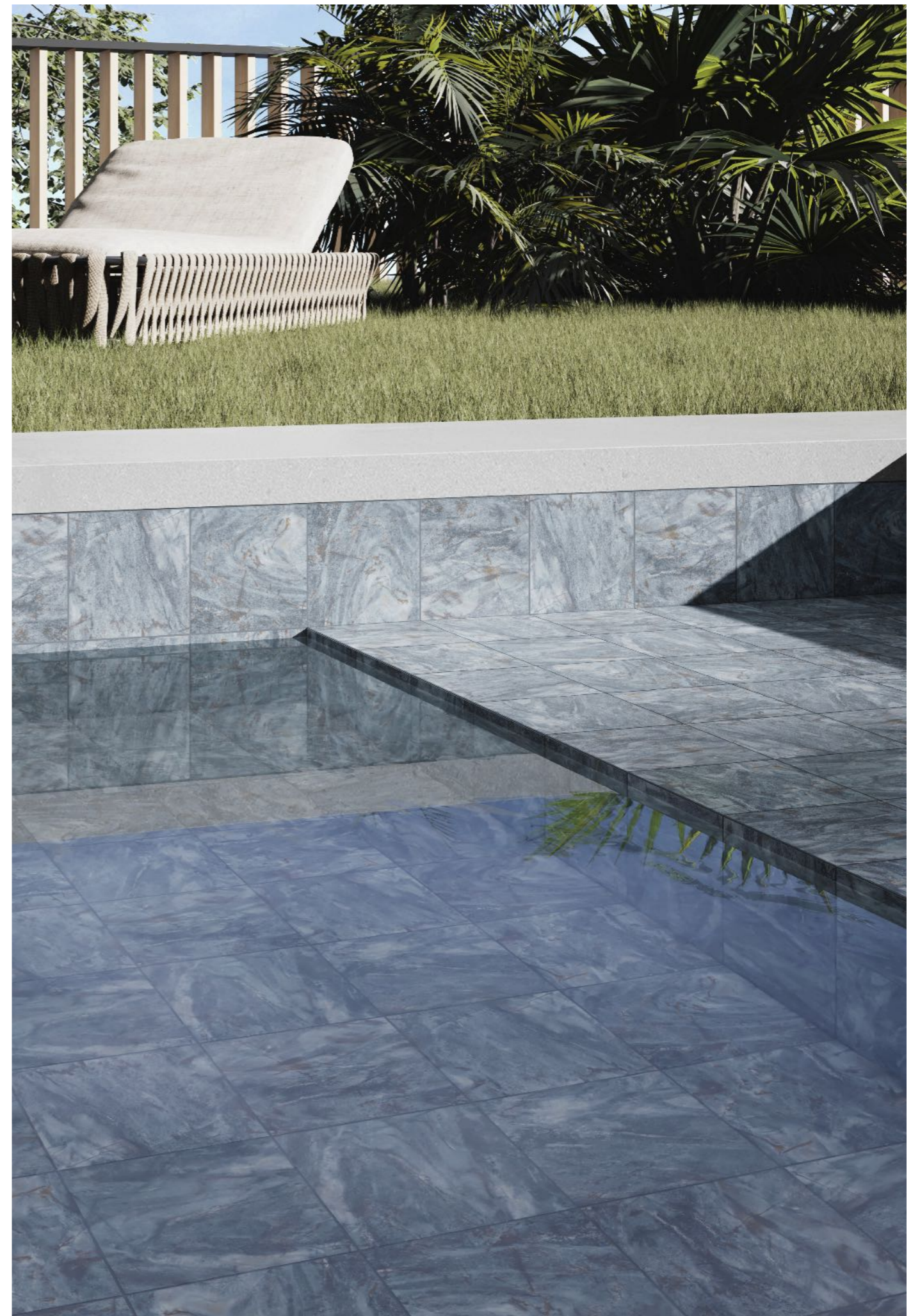

"Hexagon"





lux marbles

“Nuestra colección de mármoles protagoniza una colección cerámica de texturas sorprendentes envuelta en un halo de misticismo”

“Our marble collection stars in a ceramic collection of surprising textures wrapped in a halo of mysticism”

Estos mármoles presentan texturas sorprendentes con las que decorar espacios de una forma innovadora. El encanto propio de las diferentes piedras resaltan en esta colección de inspiración aleatoria.

ese marbles present surprising textures with which to decorate spaces in an innovative way e charm of the di erent stones stands out in this randomly inspired collection.



Escamas de cerámica de diversas tonalidades.
Ceramic scales of different shades.



Ritmo en cada variedad gráfica.
Rhythm in each graphic variety.



El verde; el color de la naturaleza.
e green; the color of nature.



Las olas del mar llegando a la orilla.
e waves of the sea coming to the shore.



Blanco y negro, el de toda la vida.
Black and white, the one of a lifetime.

wall / **antiqueoir** 20x20_8x8_ _ wall / **zarati blanco** 7,5x30_3x12_ _ floor / **bolzano grey** 20x120_8x48"





Direccionalidad, como la que tiene el viento.
Directionality, like that of the wind.



"Oda a la naturaleza."
"Ode to nature."

bella



wall / **dc bella azul** 20,4x20,4 _ 8x8"

wall / **bella azul** 20,4x20,4 _ 8x8"



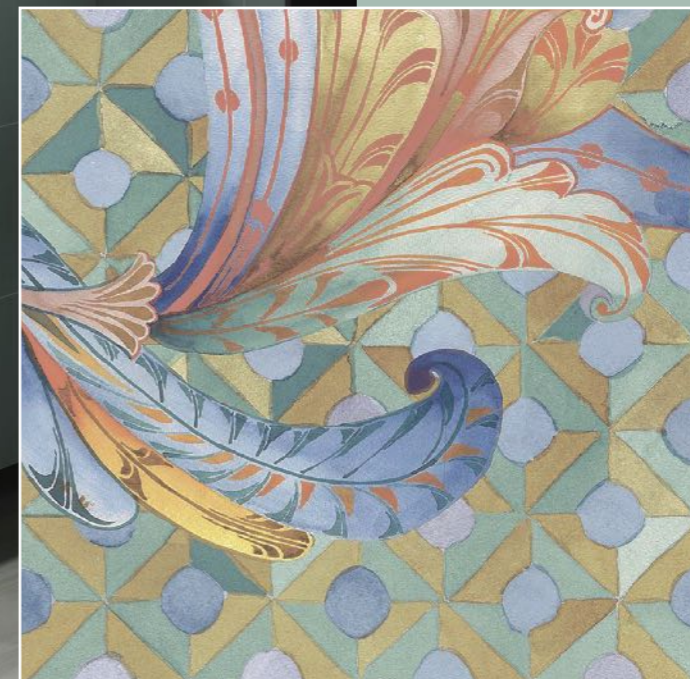

wall / **bella flor verde** 20,4x20,4 _ 8x8"
wall / **dc bella verde** 20,4x20,4 _ 8x8"
wall / **bella verde** 20,4x20,4 _ 8x8"
floor / **taiga blanco** 20x120 _ 8x8"

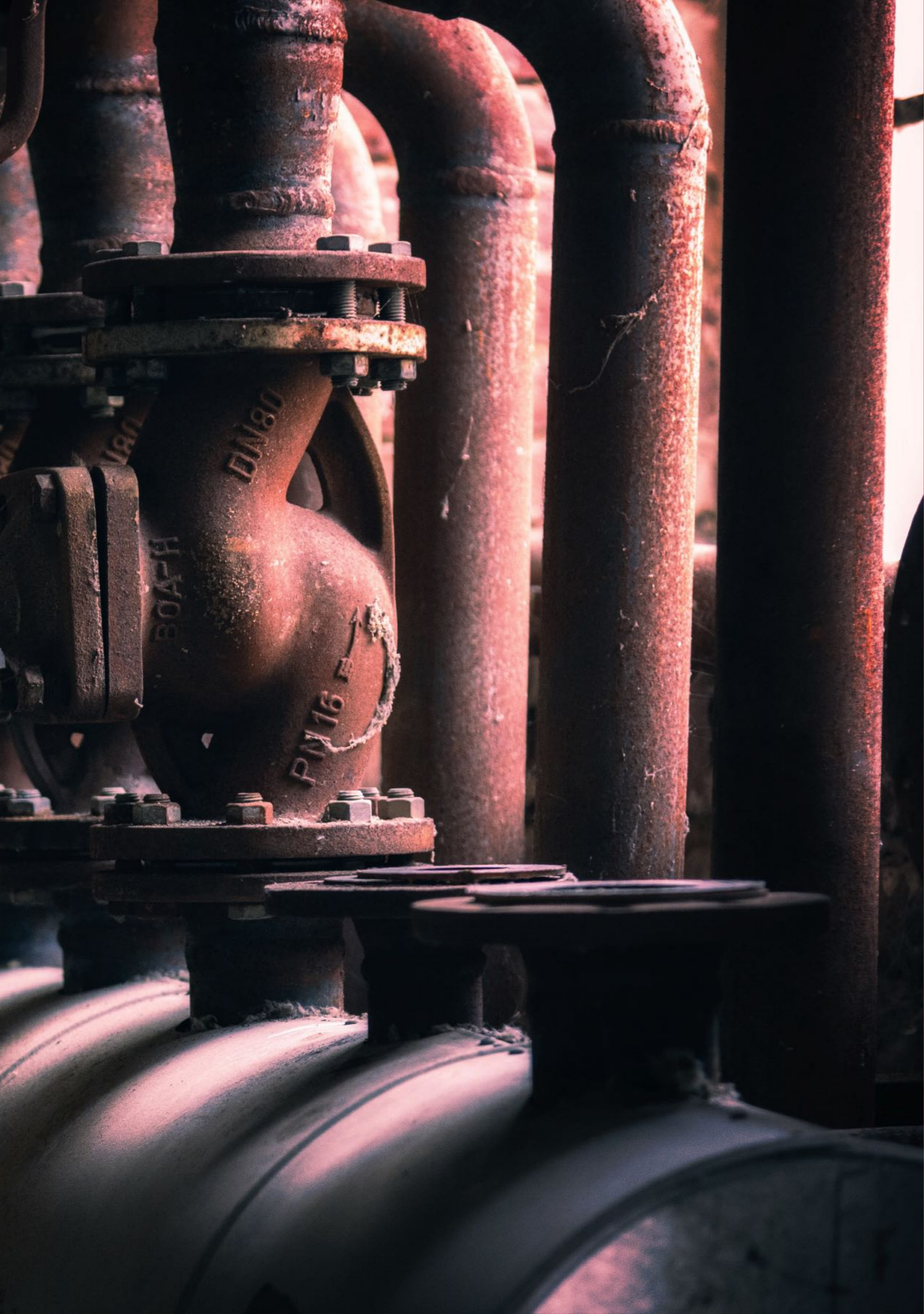

calder
calder
calder

“Calder” por su rojo caldera.

“Calder” for its caldera red.

Estos recubrimientos cerámicos se comportan especialmente bien en proyectos comerciales cuya finalidad es causar impacto a primera vista. El encanto propio de una textura cementada es el origen de las texturas irregulares que distinguen esta colección. La serie Calder está formada por azulejos porcelánicos que también pueden utilizarse en proyectos residenciales. Se presenta en formato 20,4x20,4 cm y dos gamas cromáticas con sus decorados, indicadas para revestir paredes de gran encanto.

These ceramic tiles perform especially well in commercial projects whose purpose is to make an impact at first sight. The charm of a cemented texture is the origin of the irregular textures that distinguish this collection. The Calder series is made up of porcelain tiles that can also be used in residential projects. It comes in a 20.4x20.4 cm format and two color ranges with their decorations, suitable for covering walls with great charm.



wall / **dc calder greige** 20,4x20,4 _ 8x8" _ wall / **calder biscotto** 20,4x20,4 _ 8x8"



wall / **calder ocre** 20,4x20,4 _ 8x8"





“Estética industrial, tendencia atemporal”

“Industrial aesthetics, a timeless trend.”

La estética industrial se consolida como tendencia atemporal a través de la innovación cerámica en una colección que apuesta por la combinación de texturas y patrones.

The industrial aesthetic is consolidated as a timeless trend through ceramic innovation in a collection that is committed to the combination of textures and patterns.

wall / **dc calder blue navy** 20,4x20,4 _ 8x8" _ wall / **calder blue navy** 20,4x20,4 _ 8x8" _ floor / **toratto roble** 8x33 _ 3x13"

wall / **dc calderline ceruleo** 20,4x20,4 _ 8x8"



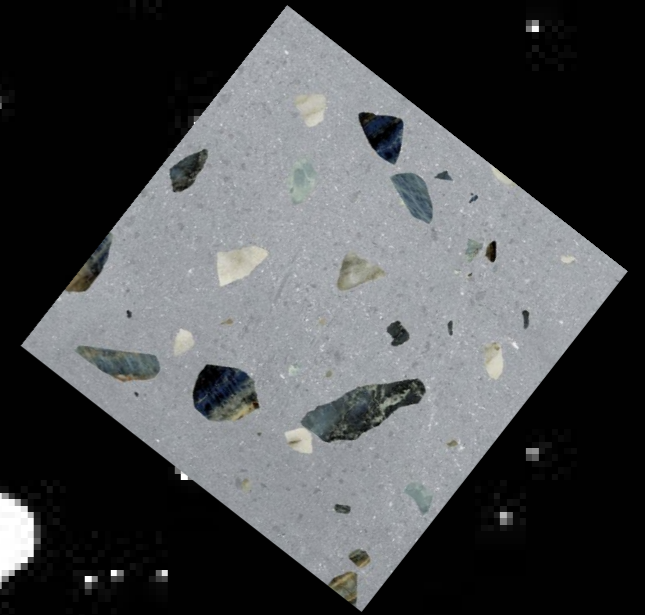
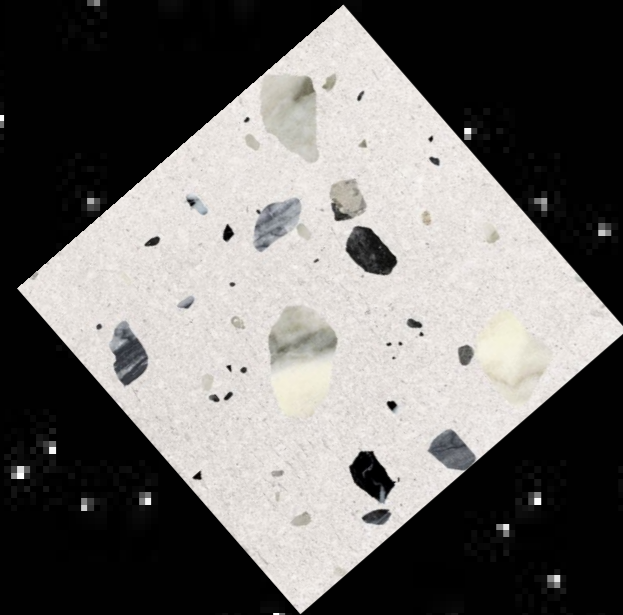

"El universo a un
tiro de piedra"

"e universe at a stone's throw".

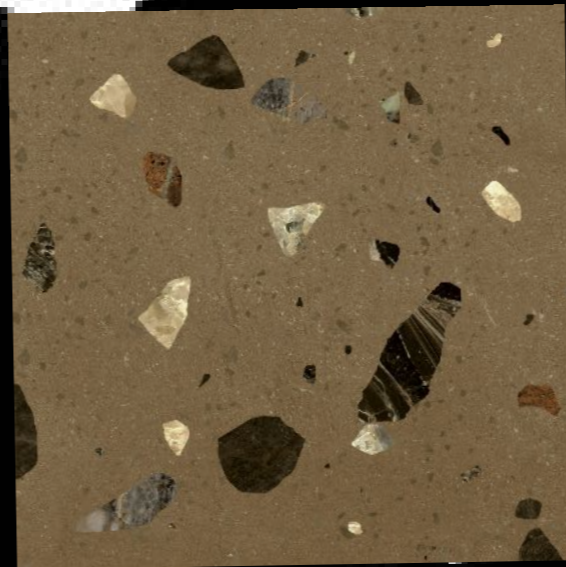

terrazzo

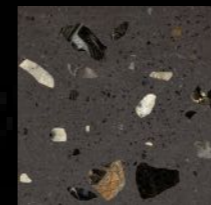
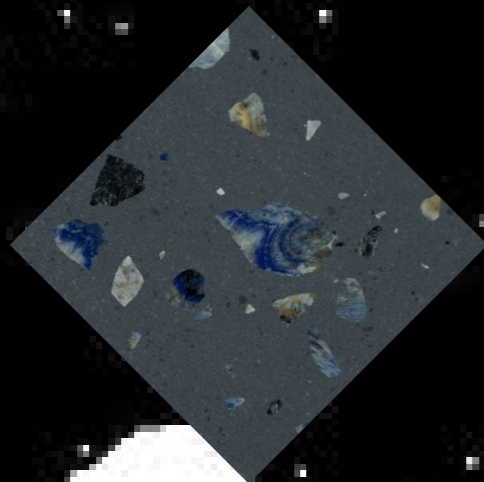
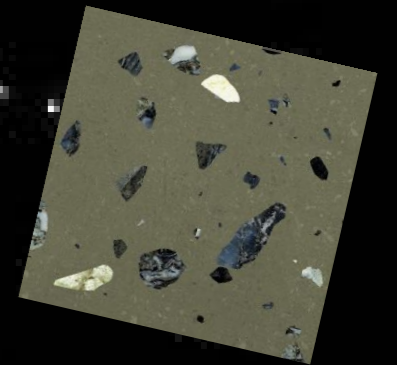



El 'nuevo terrazo' tiene piel de cerámica.

El posicionamiento del terrazo como tendencia va más allá de la decoración. Moda y diseño industrial también han sucumbido a este clásico recuperado. En interiorismo, sus usos se alargan por doquier, decorando desde suelos y paredes a bancadas, encimeras, cojines o elementos decorativos.

Una de las ventajas de la cerámica imitación terrazo es que puede recrear casi cualquier color de tendencia, como el beige, que se ha convertido en el último grito de los pavimentos de terrazo.

e 'new terrazzo' has ceramic skin.

e positioning of terrazzo as a trend goes beyond decoration. Fashion and industrial design have also succumbed to this recovered classic. In interior design, its uses extend everywhere, decorating everything from floors and walls to benches, countertops, cushions or decorative elements.

One of the advantages of terrazzo-effect ceramics is that it can recreate almost any trendy colour, such as beige, which has become the latest trend in terrazzo flooring.





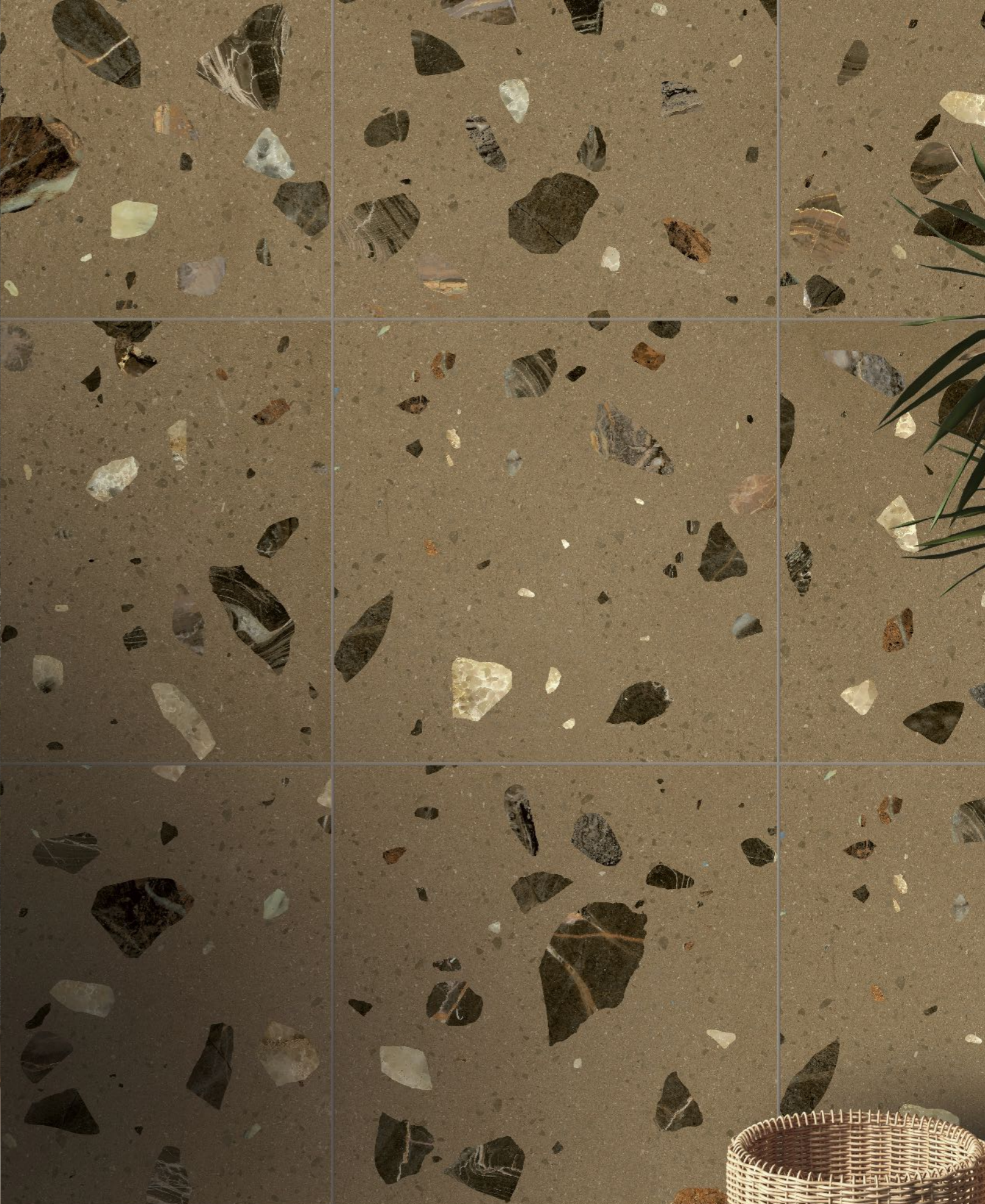
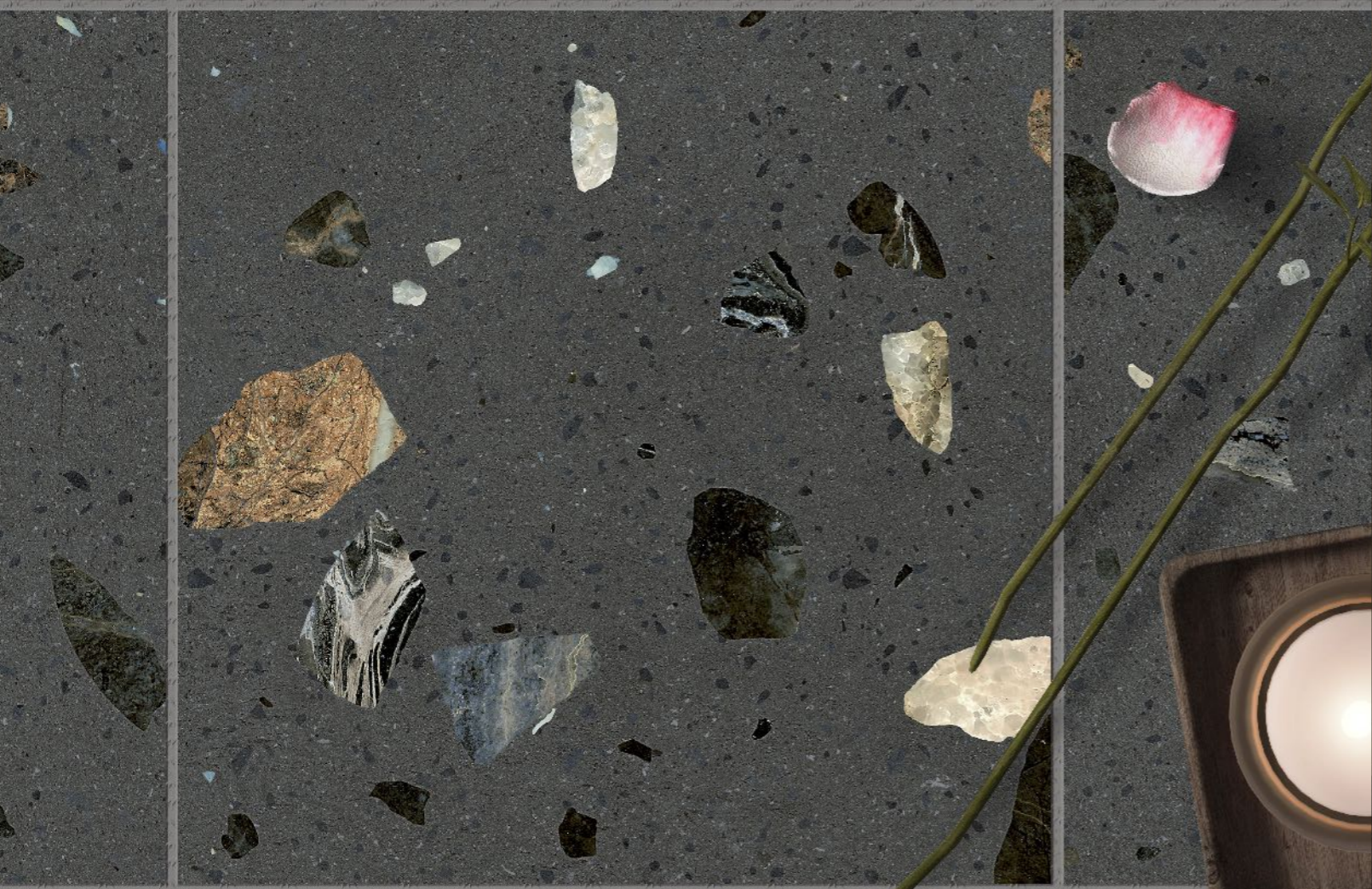
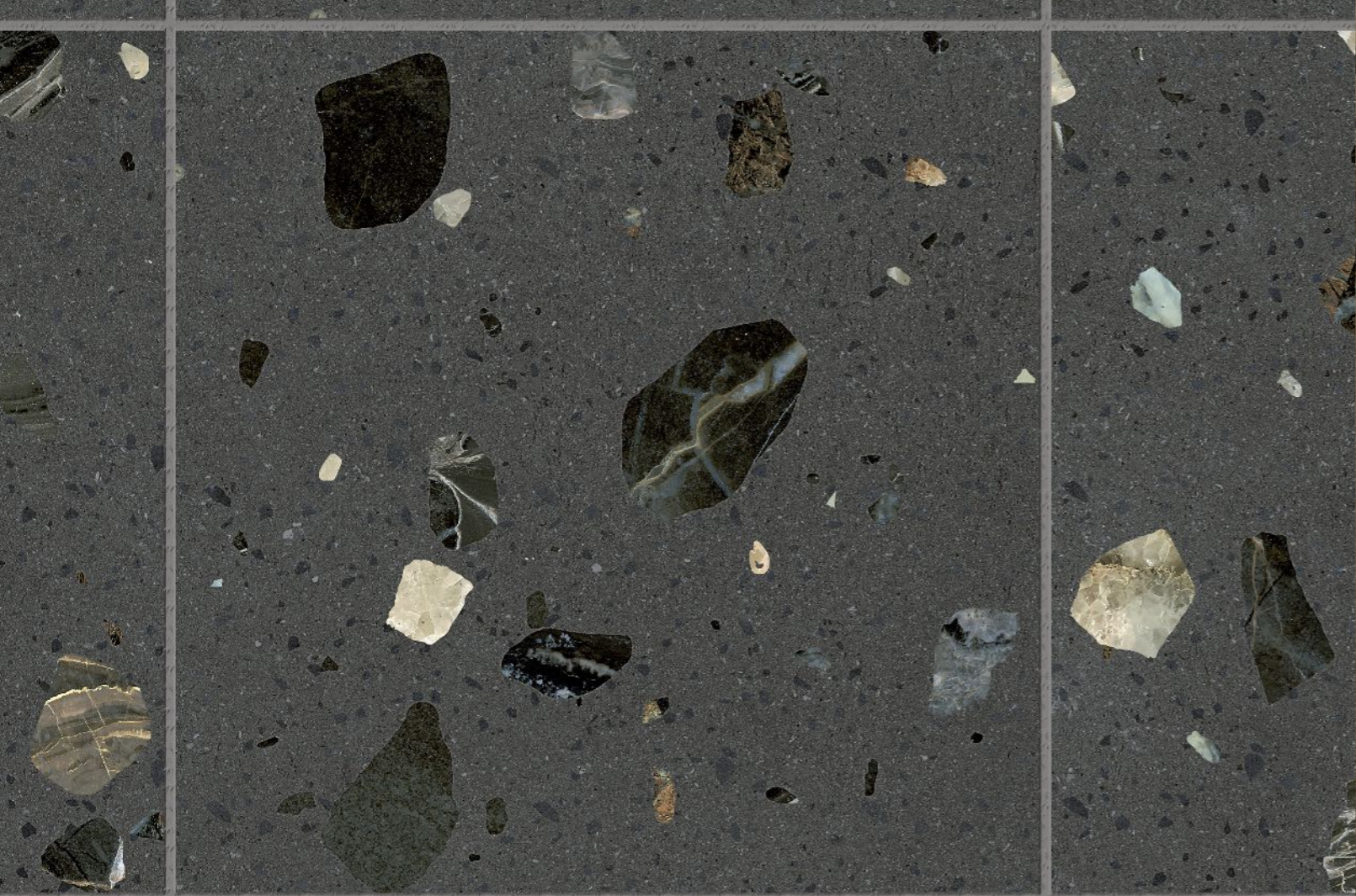



marbles

“Las texturas
de la naturaleza
plasmadas en la
cerámica”.

“The textures of nature
embodied in ceramics”.

mar _____ sea



arena _____ sand



marbles

Mármoles con diferentes texturas
que se aproximan a los detalles
que podemos observar en la
naturaleza, como las piedras,
el mar o la arena.

Marbles with different textures
that approximate the details that
we can observe in nature, such as
stones, the sea or sand.

piedra _____ stone



wall / niágara 13x15 _ 5x6"
floor / chrome blue 60x120 _ 24"x48"



wall / niágara 8x33 _ 6x15"



wall / **bella greige** 20,4x20,4 _ 8x8
wall / **kiber** 6x40 _ 6x16
floor / **kiber** 6x40 _ 6x16

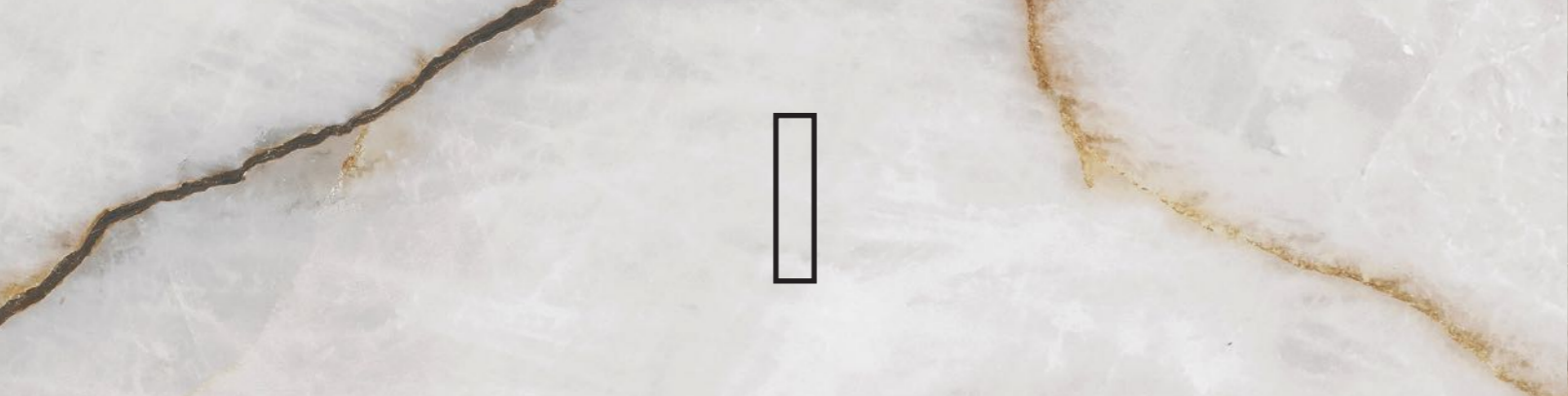

wall / **kiber** 20x24 _ 8x10"
floor / **chiara** 120x120 _ 48x48"



wall / **kiber** 6x33 _ 6x13"
floor / **chrome fire** 60x120 _ 24x48"

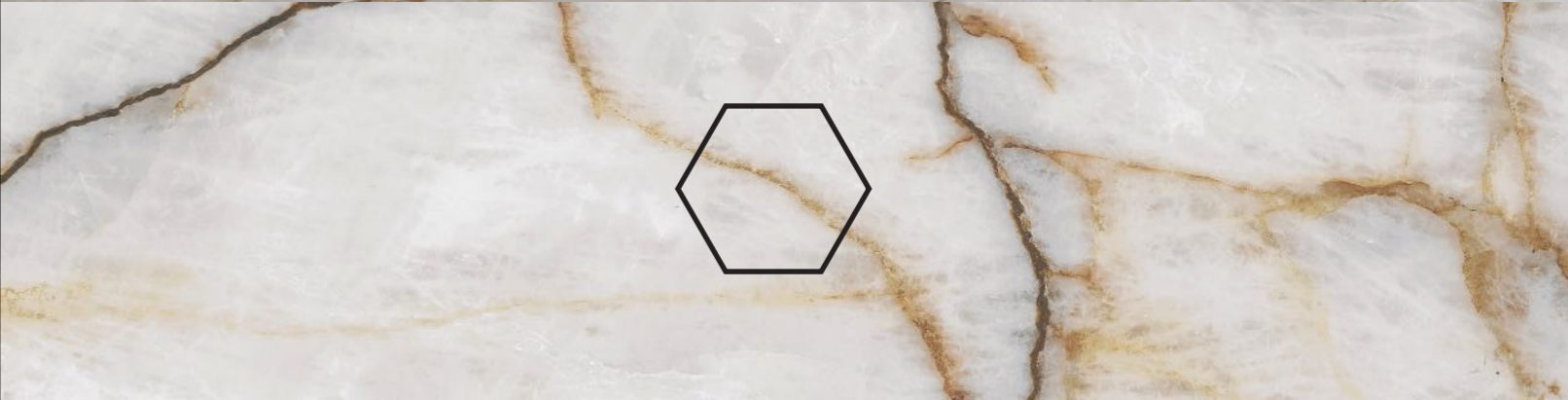



wall / **sanva** 8x40_6x16"
floor / **sanva** 8x40_6x16"



wall / **sanva** 15x15_5x6"

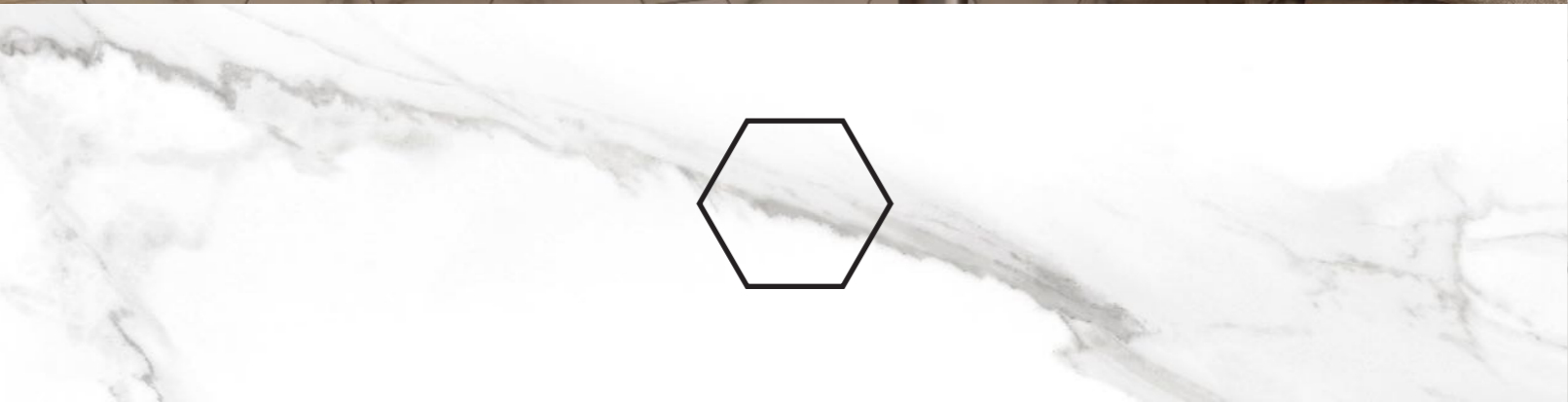

floor / **sanva** 8x40_6x16"
wall / **bonny olive** 15x15_6x6"

wall / **sanva** 20x24 _ 6x10"
floor / **forest perla** 20x120 _ 24x48"



“Espacios con personalidad”

“Spaces with personality”.

Reviste espacios a través de la paleta monocolor Bonny con más de doce colores, dos acabados distintos y tres formatos diferentes.

Cover spaces through the Bonny monocolor palette with more than twelve colors, two different finishes and three different formats.



wall / **bonny cream** 15x15 _ 6x6"
wall / **bonny varios** 15x15 _ 6x6"



bonny



wall / **bonny beige** 6,5x20 _ 3x8" _ floor / **antibes ivory** 90x90 _ 36x36"



wall / **bonny anthracite** 6,5x20 _ 3x8"



wall / **bonny emerald** 6,5x20 _ 3x8" _ wall / **bonny white** 15x15 _ 6x6" _ floor / **crile** 22,3x22,3 _ 9x9"



wall / **bonny cream** 6,5x20 _ 3x8"



wall / **bonny white** 6,5x20_3x8" _ wall / **bonny white** 15x15_6x6"



wall / **bonny cream** 15x15_6x6" _ wall / **bonny anthracite** 6,5x20_3x8" _ wall / **terrazzo cacao** 20,4x20,4"



wall / **bonny ocher** 15x15_6x6"

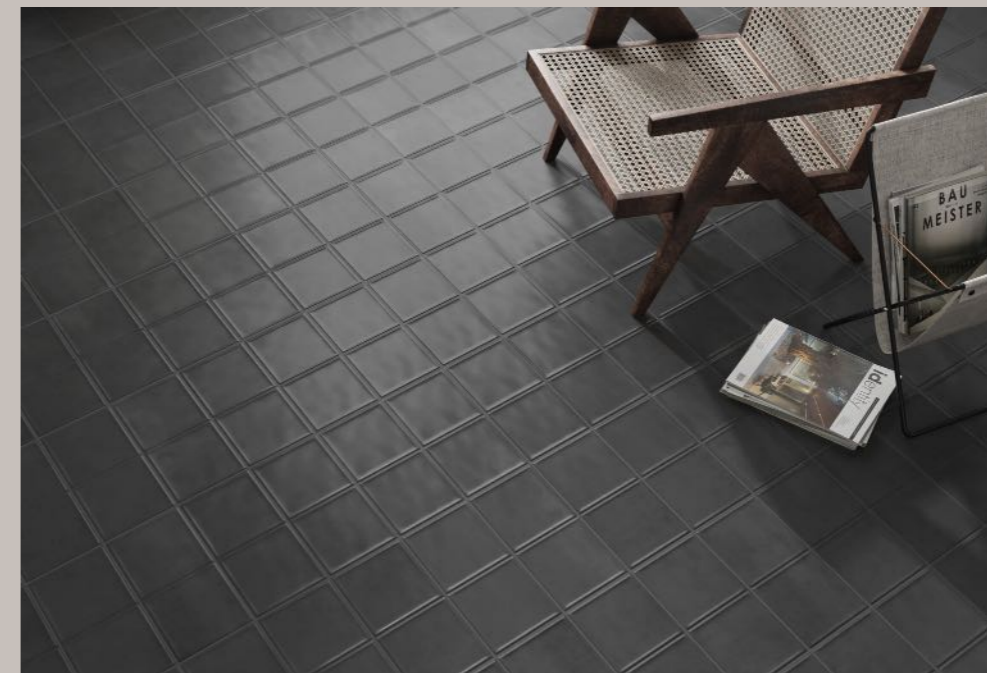

floor / **bonny anthracite** 15x15_6x6"



wall / **bonny cream** 13x15_5x6"



wall / **bonny nude** 13x15_5x6"



wall / **bonny grey** 13x15_5x6" _ wall / **antibes grey** 30x60_12x24" _ floor / **antibes grey** 60x60_24x24"



wall / **bonny olive** 13x15_5x6"



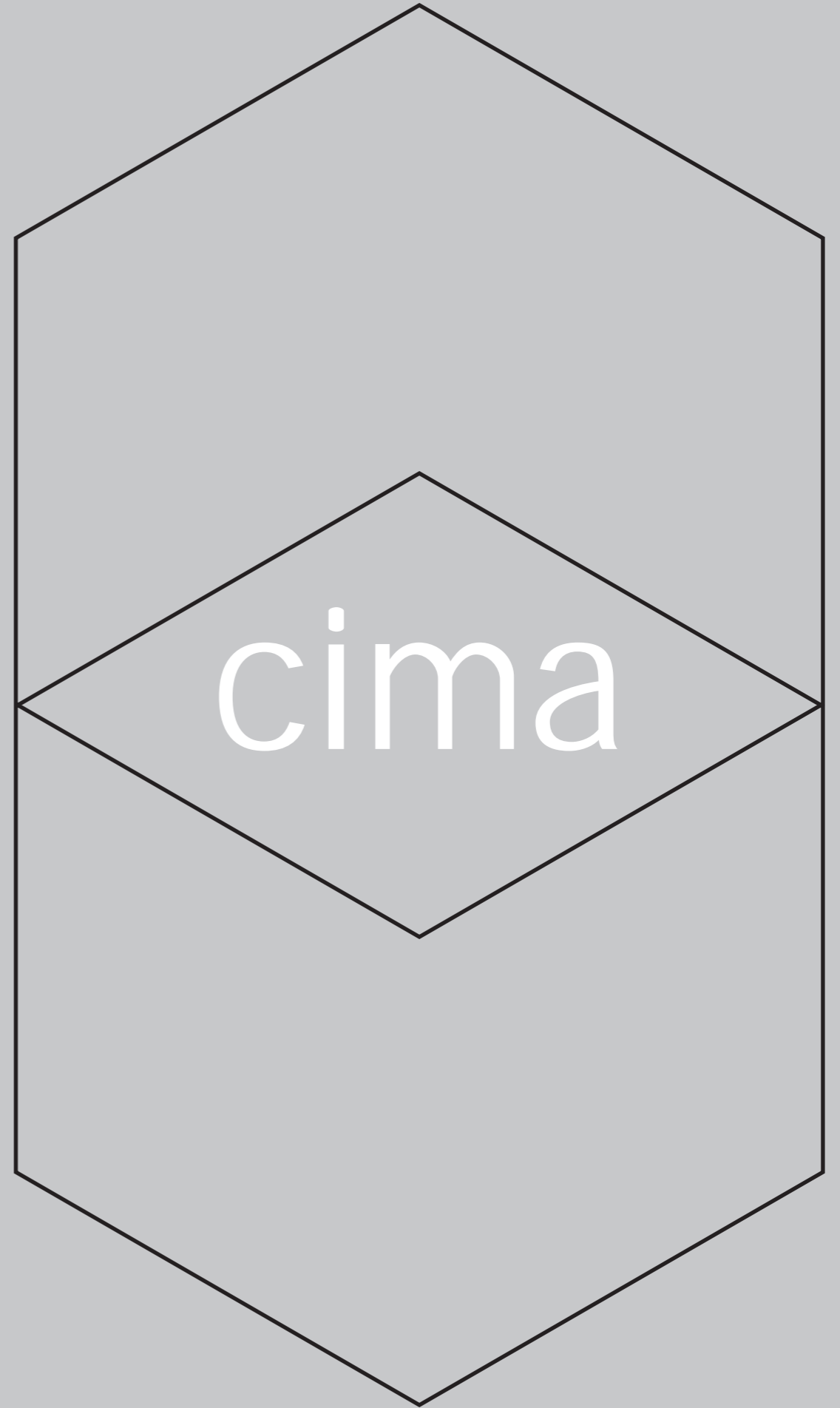
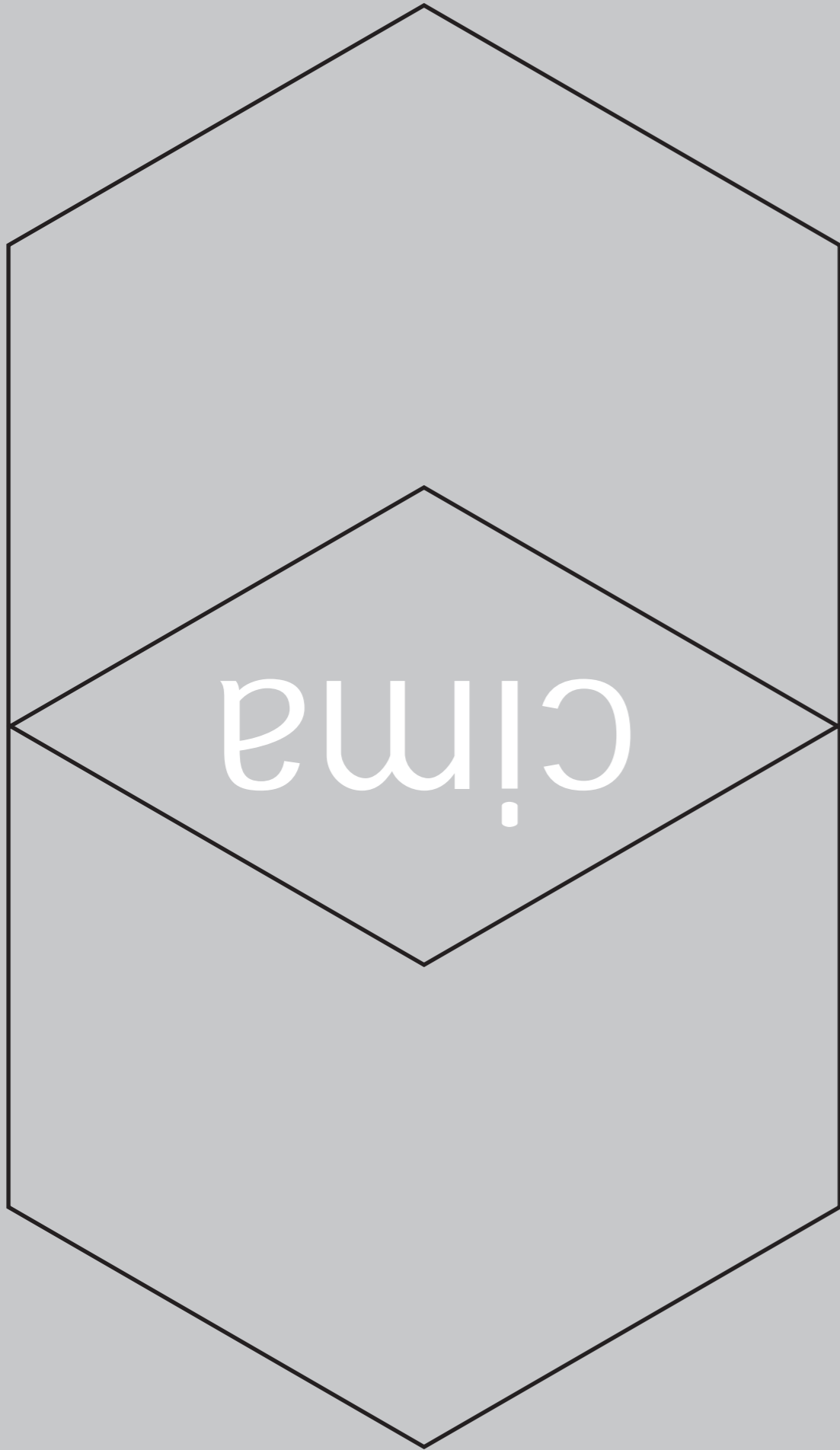



“Hexágono, símbolo de comunidad”

“Hexagon,
symbol of
community”

Sus 6 lados le darán un estilo distinto y fabulosos a tu espacio, sal de lo tradicional formas circulares, rectangulares o cuadradas. El uso en paredes o pisos como decorativo te permite crear estructuras con un diseño en forma de “colmena”.

Its 6 sides will give a different and fabulous style to your space, get out of the traditional circular, rectangular or square shapes. Using it on walls or floors as a decorative feature allows you to create structures with a “beehive” design.

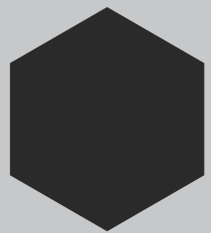





wall / **cima negro** 13x15_5x6"



wall / **cima blanco** 13x15_5x6" _ wall / **cima forest** 13x15_5x6"

wall / cima dark navy 13x15_5x6"





giglio

"Bricks
efecto
cemento"

"Cement
efecto
bricks".

giglio

giglio

"Colección de cementos en formato
pequeño que dotará al espacio de una
estética sobria y arquitectónica"

"A collection of cements in a small
format that will give the space a
sober and architectural aesthetics"

giglio



"cemento"



wall / **giglio cotto** 7x28 _ 3x11"



"terracota"

wall / **giglio grey** 7x28 _ 3x11"



“el arte del puntillismo”

“ e art of pointillism”

Serie realizada a través de patrones de puntos en miniatura de distintos colores con fondos destonados para revestir cualquier espacio con personalidad y neutralidad.

Series made using miniature dot patterns of different colors with tonal backgrounds to cover any space with personality and neutrality.

velaz





wall / **velaz verde** 7,5x30 _ 3x12"
wall / **bella verde** 20,4x20,4 _ 8x8"
floor / **tabil light** 20x120 _ 8x48"





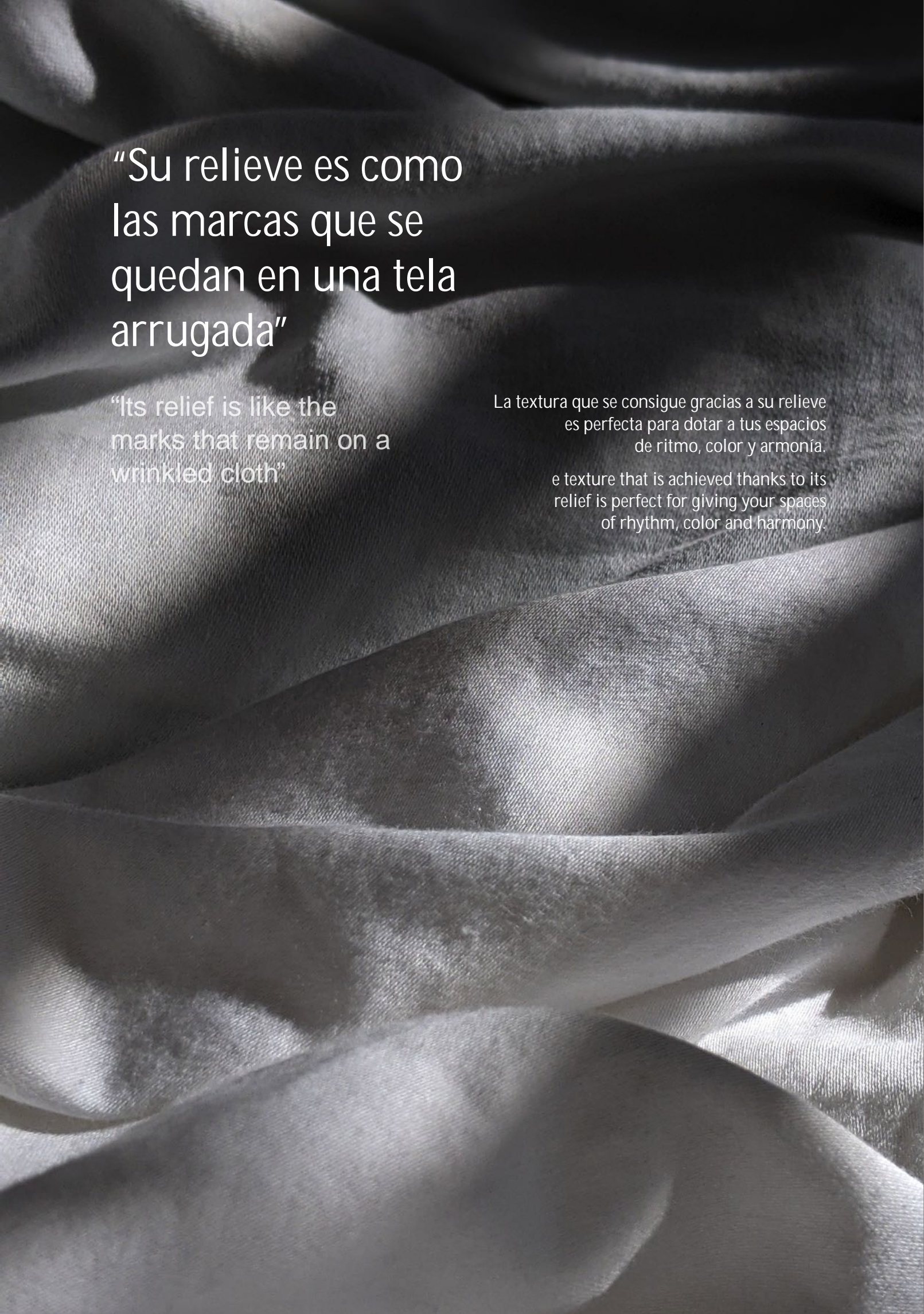

“Su relieve es como
las marcas que se
quedan en una tela
arrugada”

“Its relief is like the
marks that remain on a
wrinkled cloth”

La textura que se consigue gracias a su relieve
es perfecta para dotar a tus espacios
de ritmo, color y armonía.

The texture that is achieved thanks to its
relief is perfect for giving your spaces
of rhythm, color and harmony.

zarati



wall / **zarati black** 7,5x30 _ 3x12"

wall / **zarati white** 7,5x30 _ 3x12"





wall / zarati x30_3x12"



wall / zarati almond 7,5x30_3x12"







“La calidez de la
madera transformada
en cerámica.”

“ e warmth of wood
transforms into ceramic”

“Calidez, equilibrio, paz, ritmo.
Una serie compuesta de tres colores que imitan a la
perfección las texturas más naturales de la madera.”

“Warmth, balance, peace, rhythm. A series made
up of three colors that perfectly imitate the most
natural textures of wood.”

tregui





